Nyalakan opsi musik
untuk episode ini

GHOST'S Dilemma

Episode 33 - Aku ingat Laila

TUBUHKU INI...

BISA DIBILANG BERANTAKAN,
BAGAI PUZZLE YANG TERSUSUN ACAK

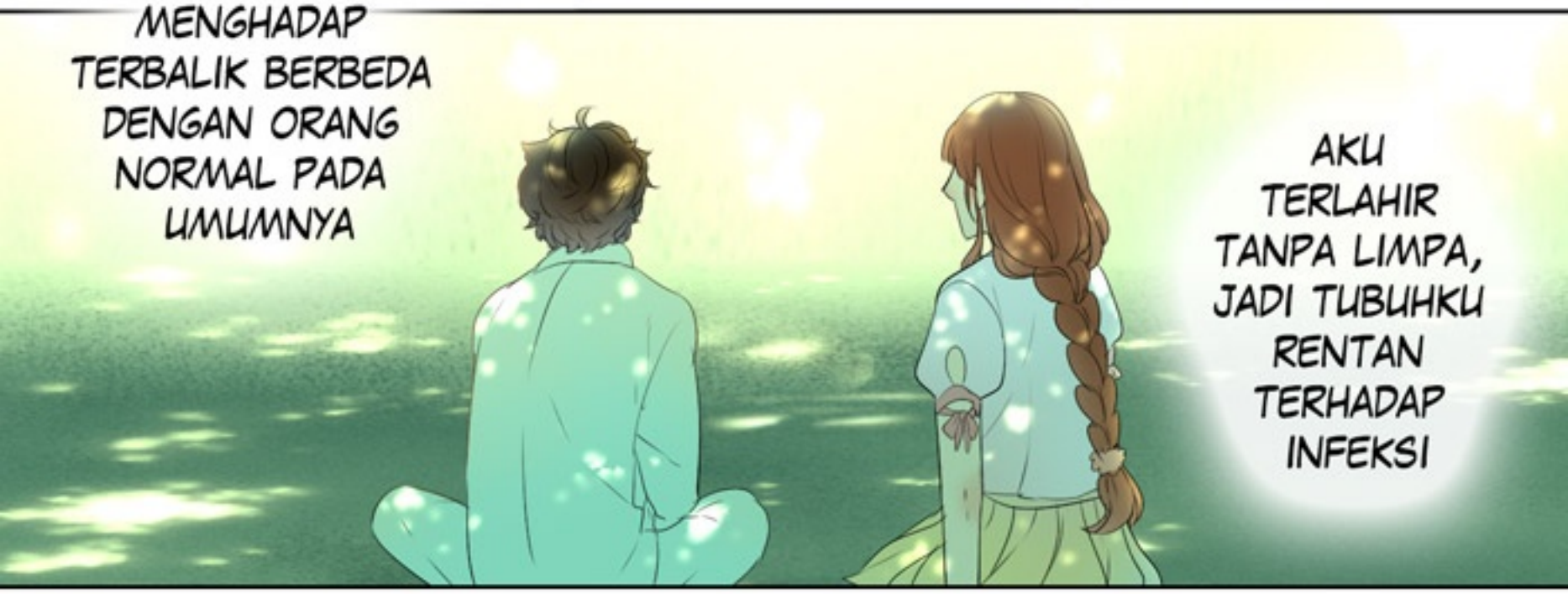

KARENA ITU
AKU MUDAH SAKIT
DAN KETERGANTUNGAN
PADA OBAT

*BACA LAGI EPISODE 23

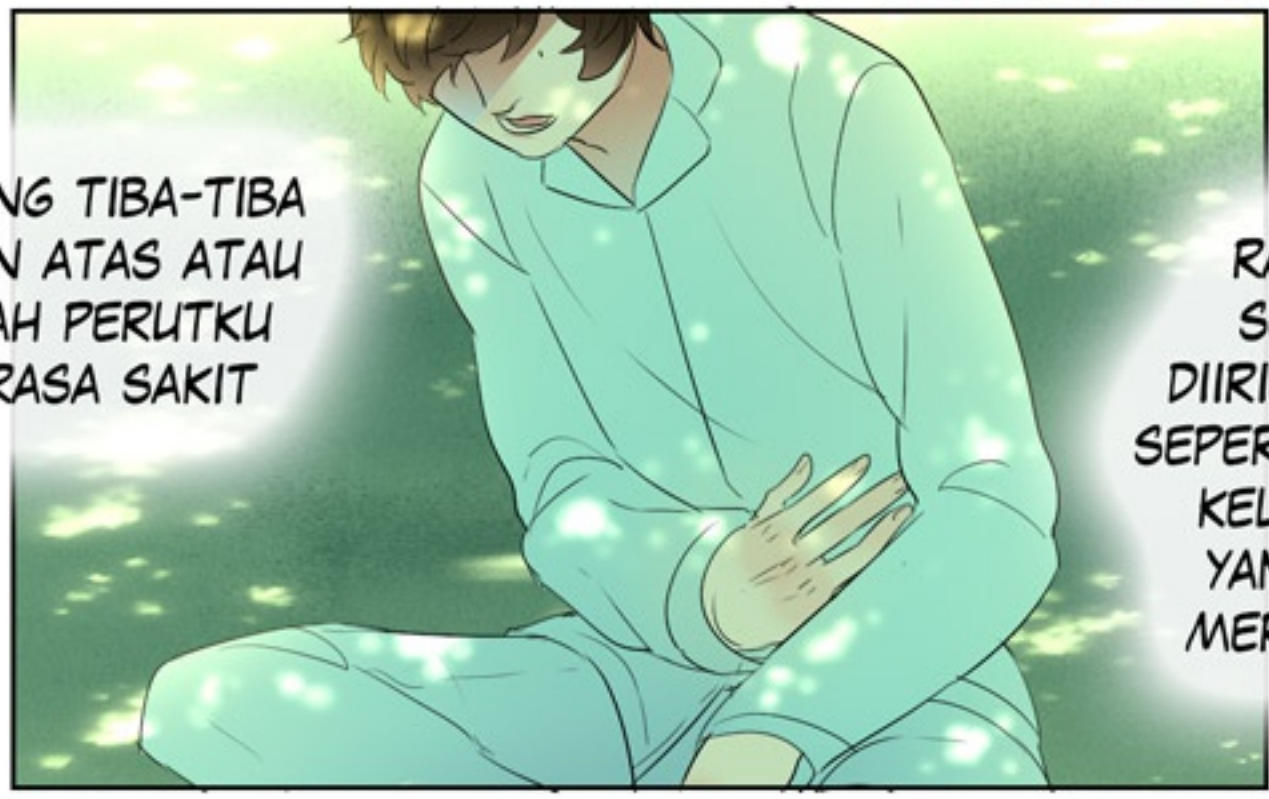

KONDISI JANTUNGKU YANG NGGAK KUNJUNG MEMBAIK...

DAN MEMANG OMA NGGAK MAU AKU MELANJUTKAN SEKOLAHLAGI...

E-EMANG JANTUNGKU MUDAH KAGET SIH...

KALO 'SHOCK' DEGUP JANTUNGNYA LANGSUNG CEPAT DAN SUARANYA LEBIH 'BERISIK' DARIPADA ORANG

DAN YAH

DARIPADA ORANG BIASA...

DAN YAH, DARI TIGA BULAN LALU OMA TAKUT AKU KENA SERANGAN JANTUNG, JADI BELIAU 'MENGURUNGKU' DISINI

RASANYA TERLALU LAMA DI RUMAH SAKIT BUKANNYA MEMBUATKU SEMAKIN BAIK, TAPI MALAH SEBALIKNYA...

KARENA RUMAH SAKIT
BEGITU PENUH DENGAN
KENANGAN PAHIT
SAAT AKU KECIL
DULU...

ENTAH KENAPA...

SERPIHAN PUZZLE
INGATANKU TENTANG
LAILA MENGALIR
BEGITU JELAS...

PERLAHAN
BUKAN HANYA
'ADEGAN' YANG KUINGAT,
TAPI JUGA PERASAANKU
SAAT AKU
MENCERITKANNYA
PADA LAILA...

SEBERNARNYA, AKU SUDAH BILANG KE OMA UNTUK MELAKUKAN OPERASI PADAKU...

DAN KALAU JADI AKAN DILAKUKAN HARI INI ATAU LUSA...

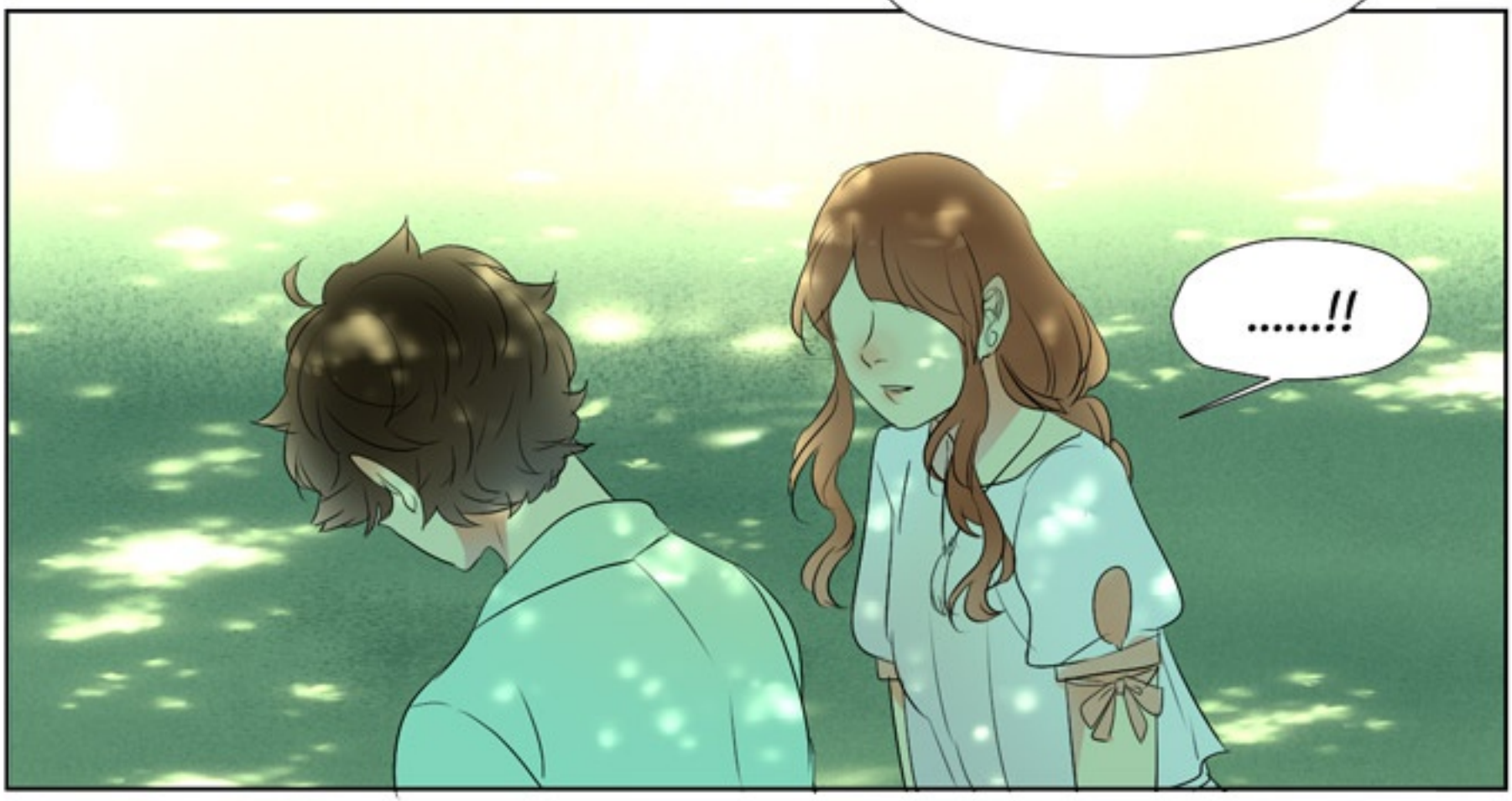

EE- CUKUP TENTANG AKU YA! M- MOODNYA JADI JELEK KAN- AGH! MAKANYA AKU MALES CERITA KE ORANG TENTANG INI-

AKU NGGAK SUKA CARA MEREKA ME-MANDANGKU NANTI HABIS SELESAI-

AH,
TUHKAN...

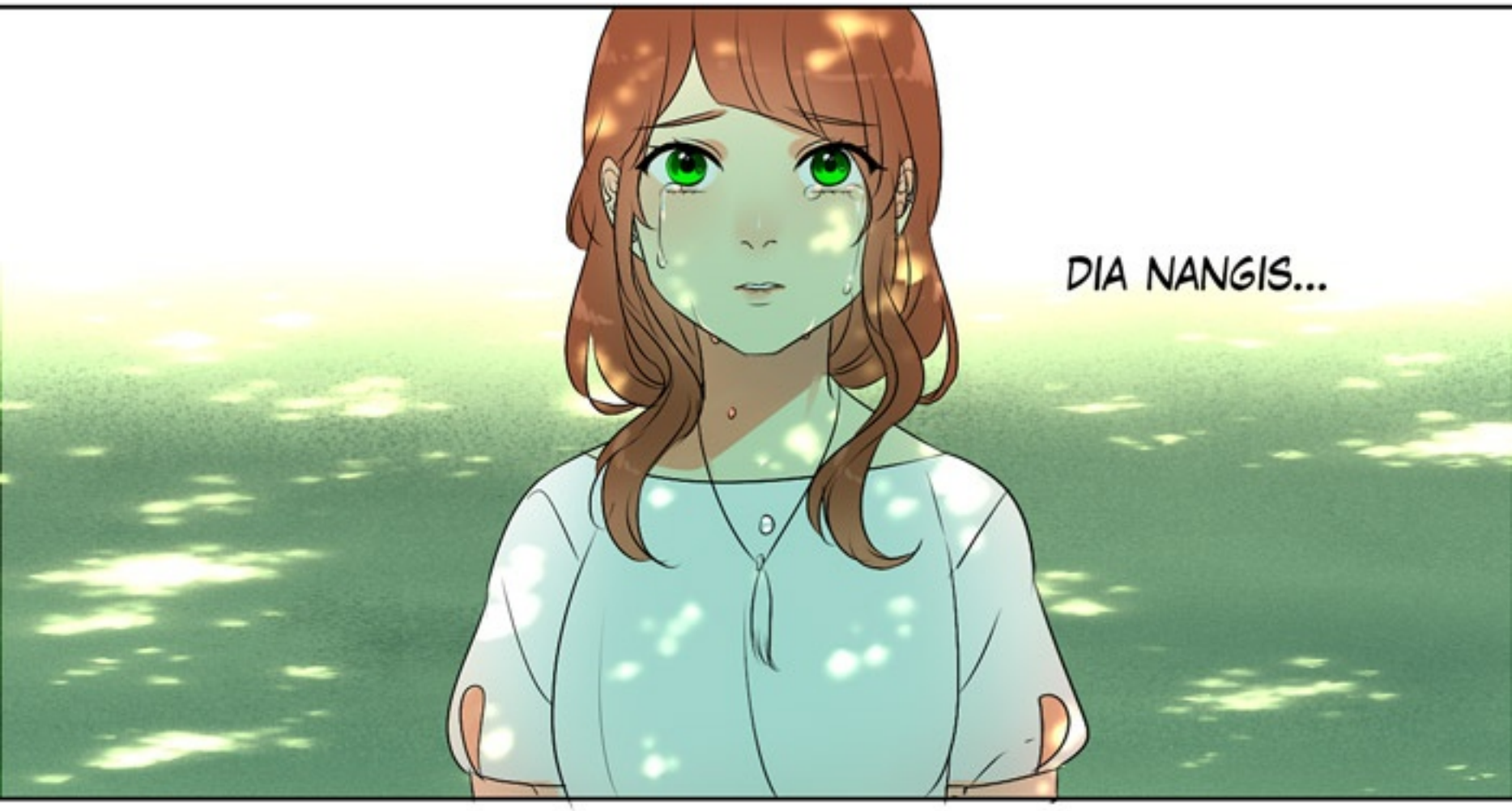

SRUK-
HIK-

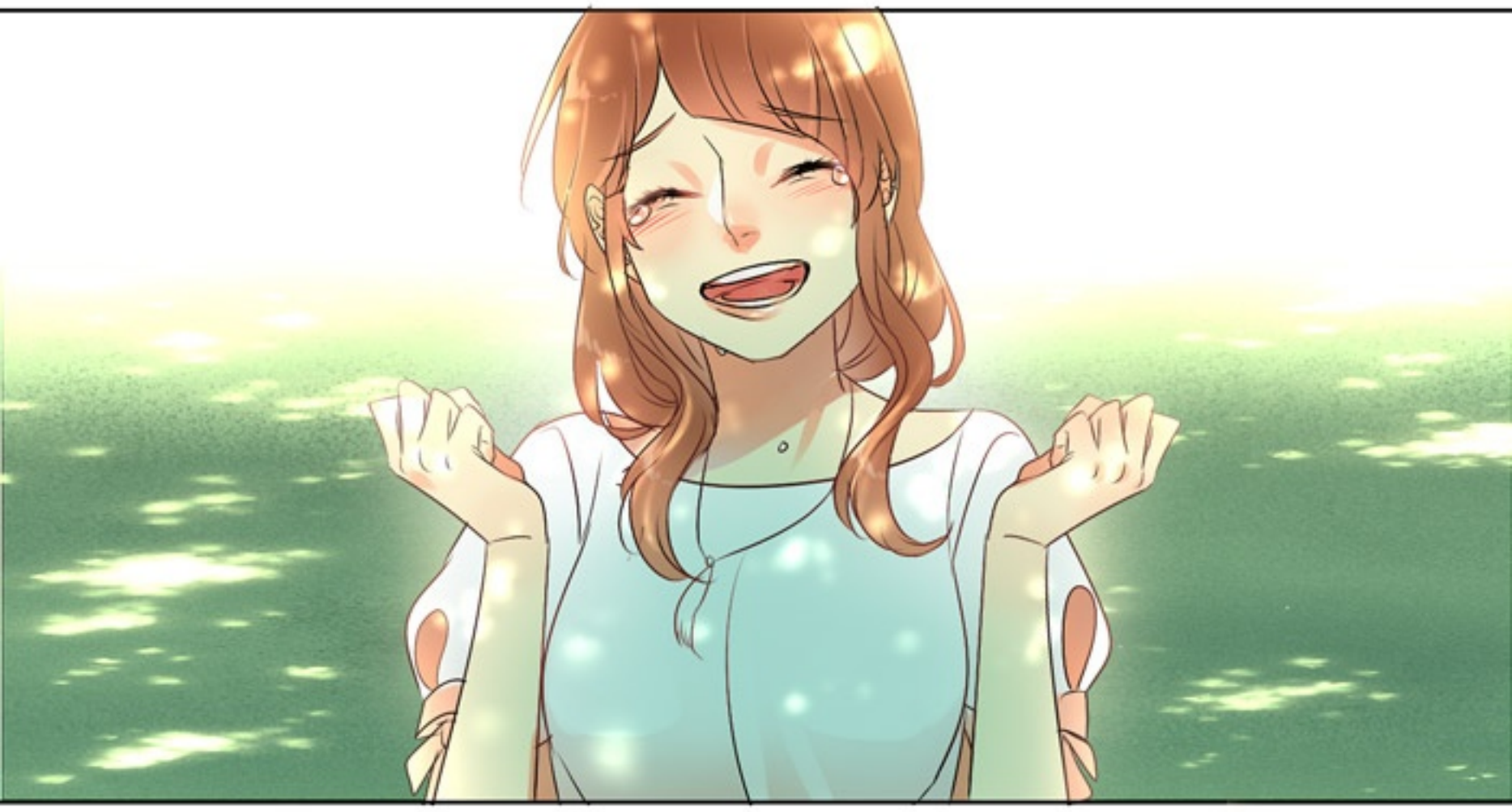

DEG-
HAHAHA!
GAK APA-APA,
GAK APA-APA!!

GAK
APA-APA...?

RAILO
KUAT!

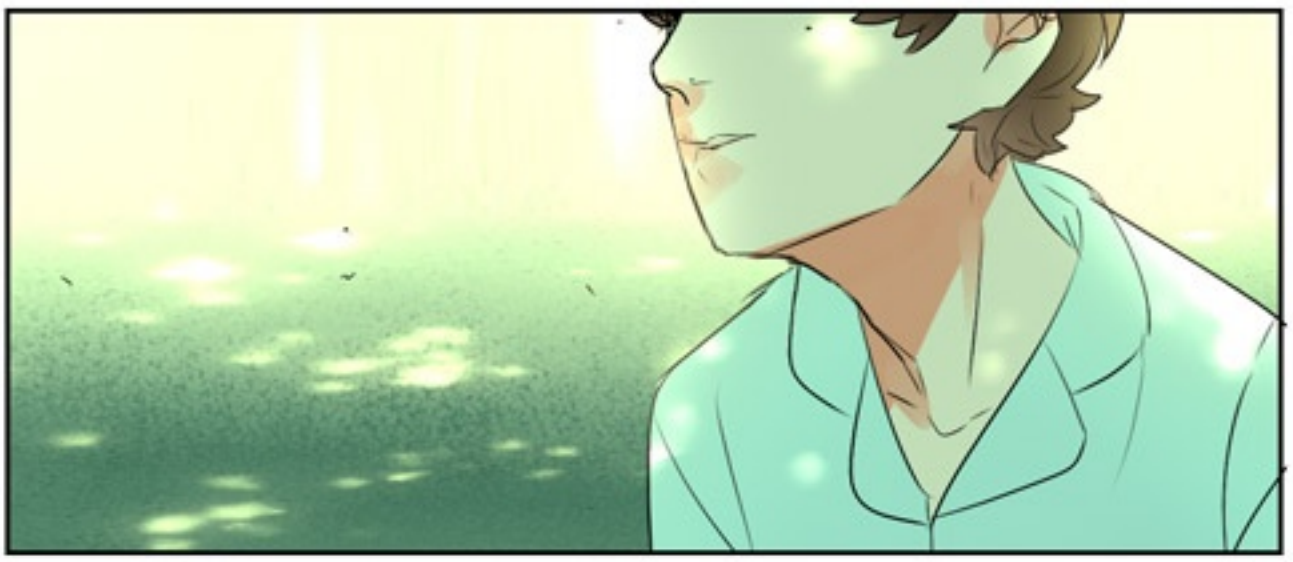

RAILO SUDAH BERTAHAN SELAMA INI KAN?

RAILO PASTI BISA MENGHADAPI OPERASI ITU DAN

SEMBUH TOTAL! LALU RAILO BISA HIDUP TENANG DAN BAHAGIA SELAMANYA!

SEMBUH TOTAL...?

HIDUP TENANG DAN BAHAGIA SELAMANYA...?

OMONG KOSONG MACAM APA ITU...?

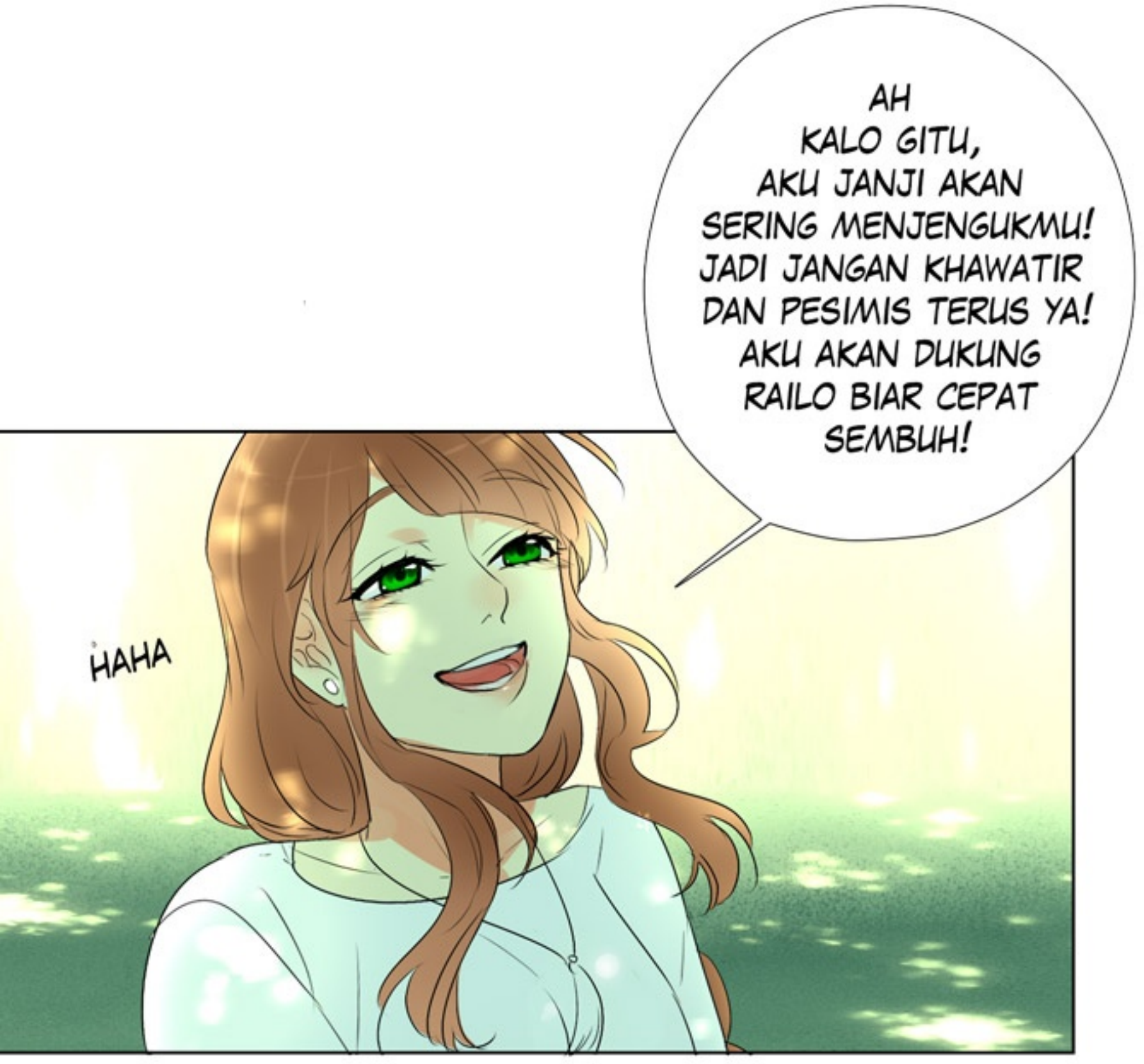
AH KALO GITU, AKU JANJI AKAN SERING MENJENGUKMU! JADI JANGAN KHAWATIR DAN PESIMIS TERUS YA! AKU AKAN DUKUNG RAILO BIAR CEPAT SEMBUH!
HAHA

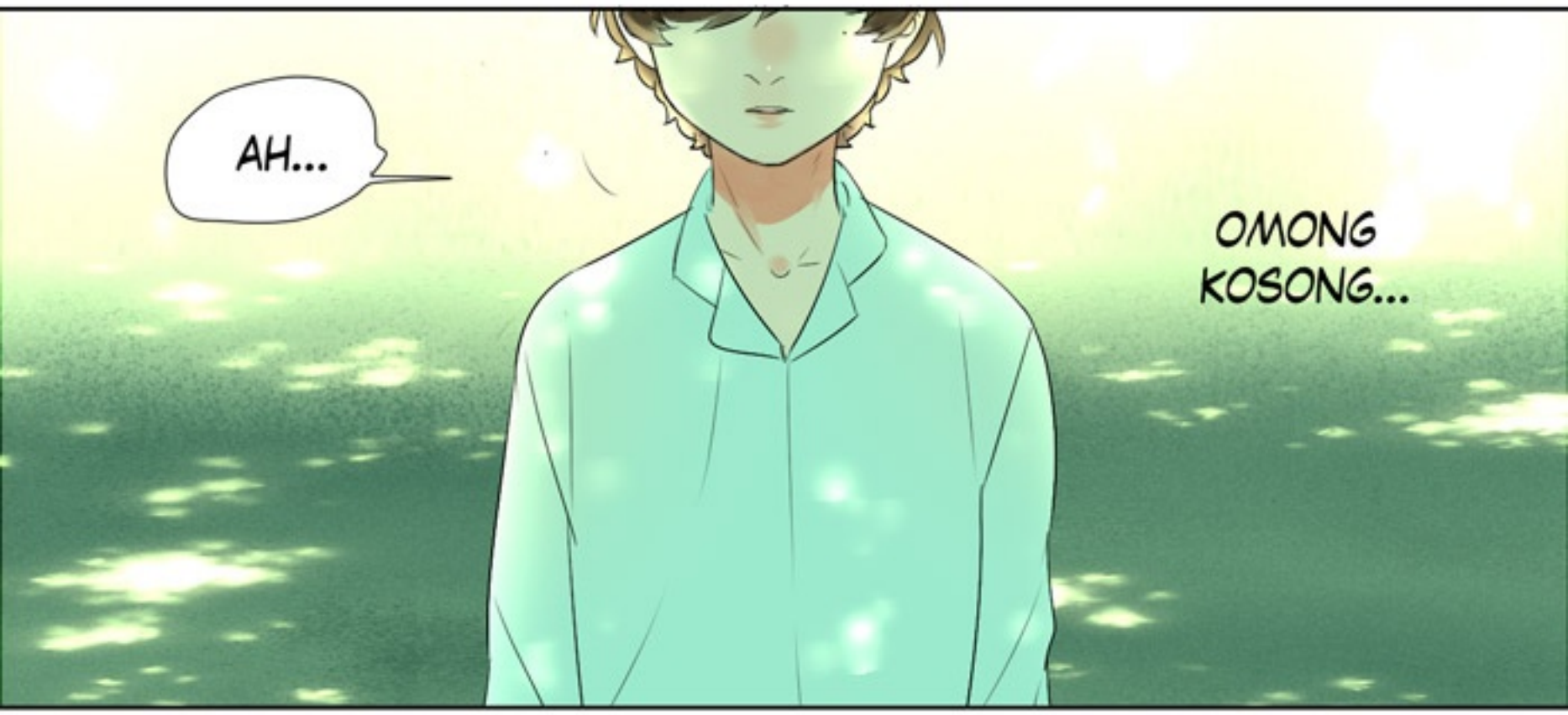

TAPI...

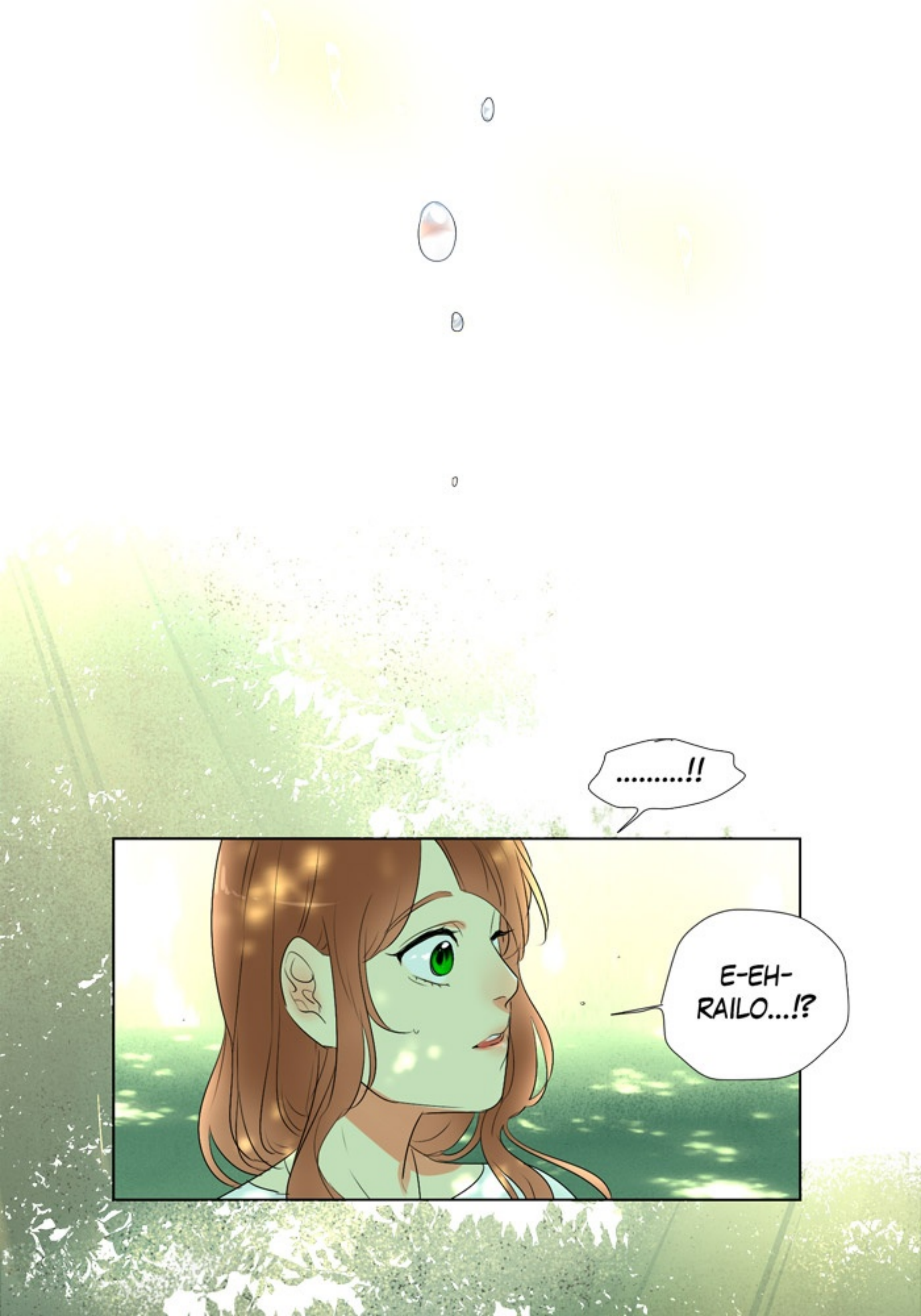
.....!!
E-EH-
RAILO...!?

AKU INGIN
MEMPERCAYAINYA...

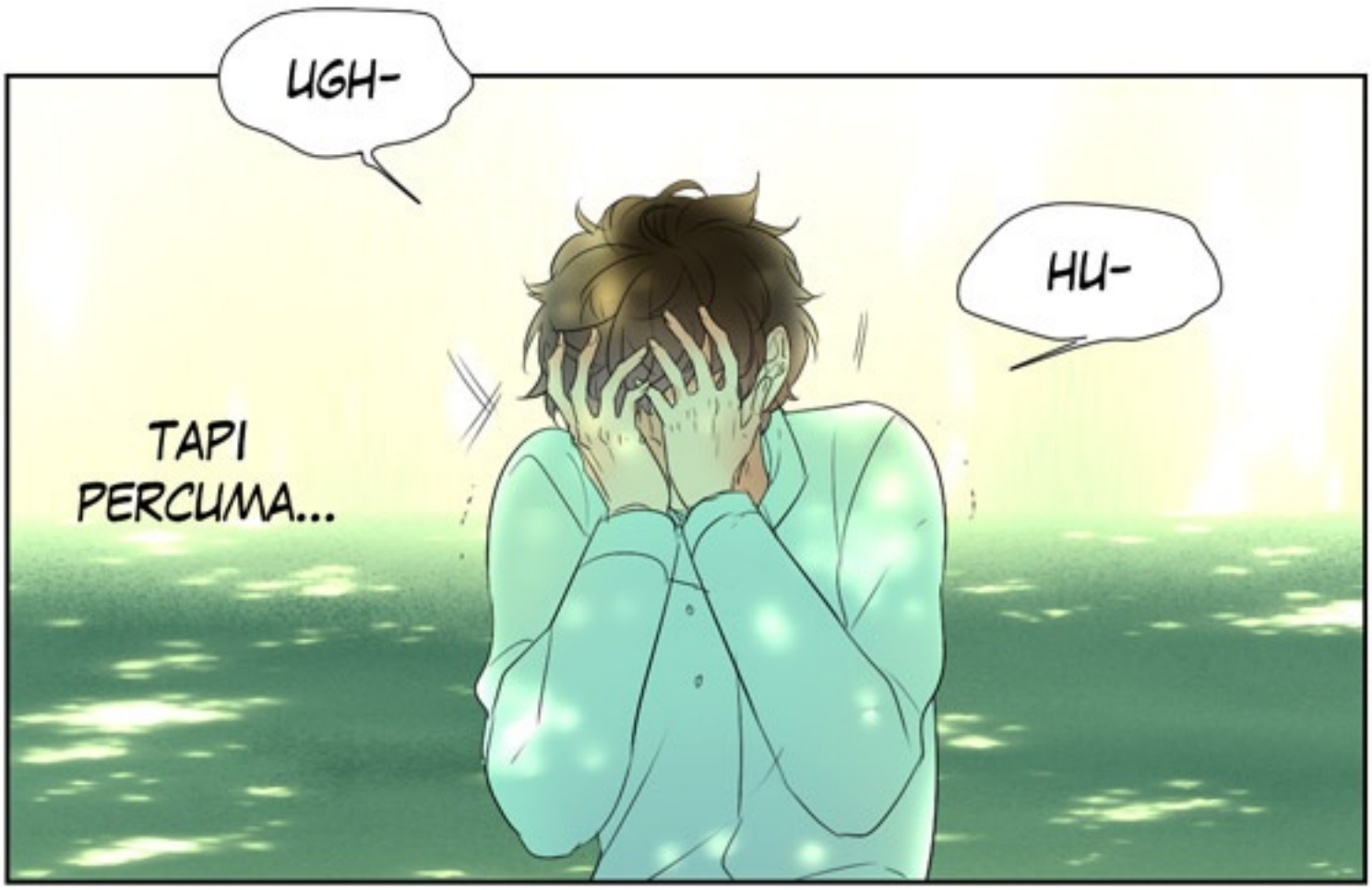
UGH-
HU-
TAPI PERCUMA...

OPERASI ITU
NGGAK AKAN BERBUAH
APA-APA KARENA AKHIRNYA
80 PERSEN TUBUHKU
HARUS IKUT 'DIROMBAK'
JUGA...

JADI MEMILIH
OPERASI ITU SAMA
AJA SEPERTI
BUNUH DIRI...

RASANYA AKU
INGIN MATI
SAJA...

KARENA SETELAH KEMATIAN BUNDA DAN KASUS AYAH, AKU MERASA HIDUPKU HANYA MEREPOTKAN OMA SETIAP HARINYA...

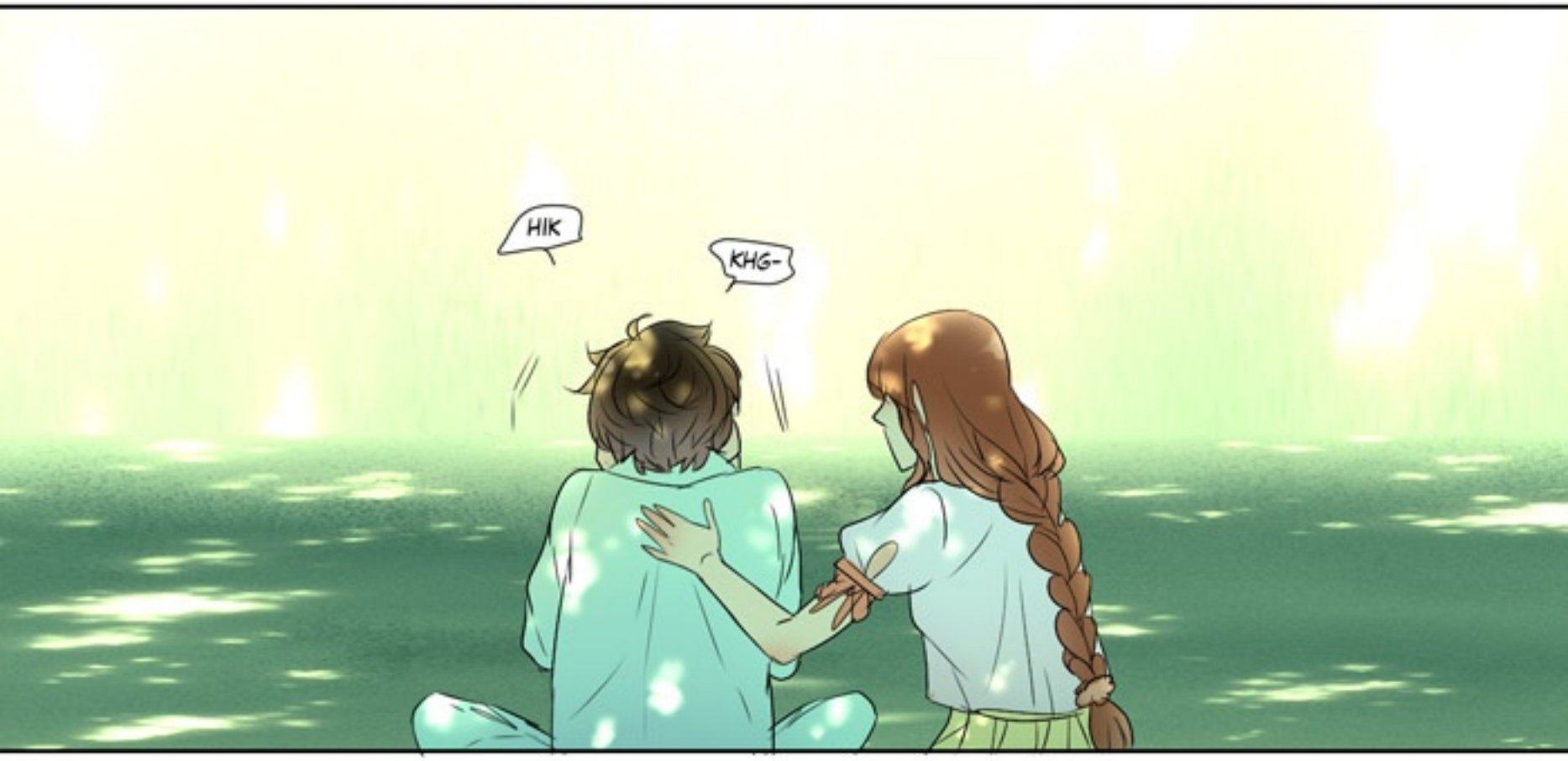

GHK-

KENAPA...?

AKU INGIN MENYERAH

KENAPA AKU
MALAH BERTEMU
KAMU...?

KENAPA KAMU BISA
MENGATAKAN KATA-KATA
ITU DENGAN MUDAH...?

AKU INGAT JELAS....

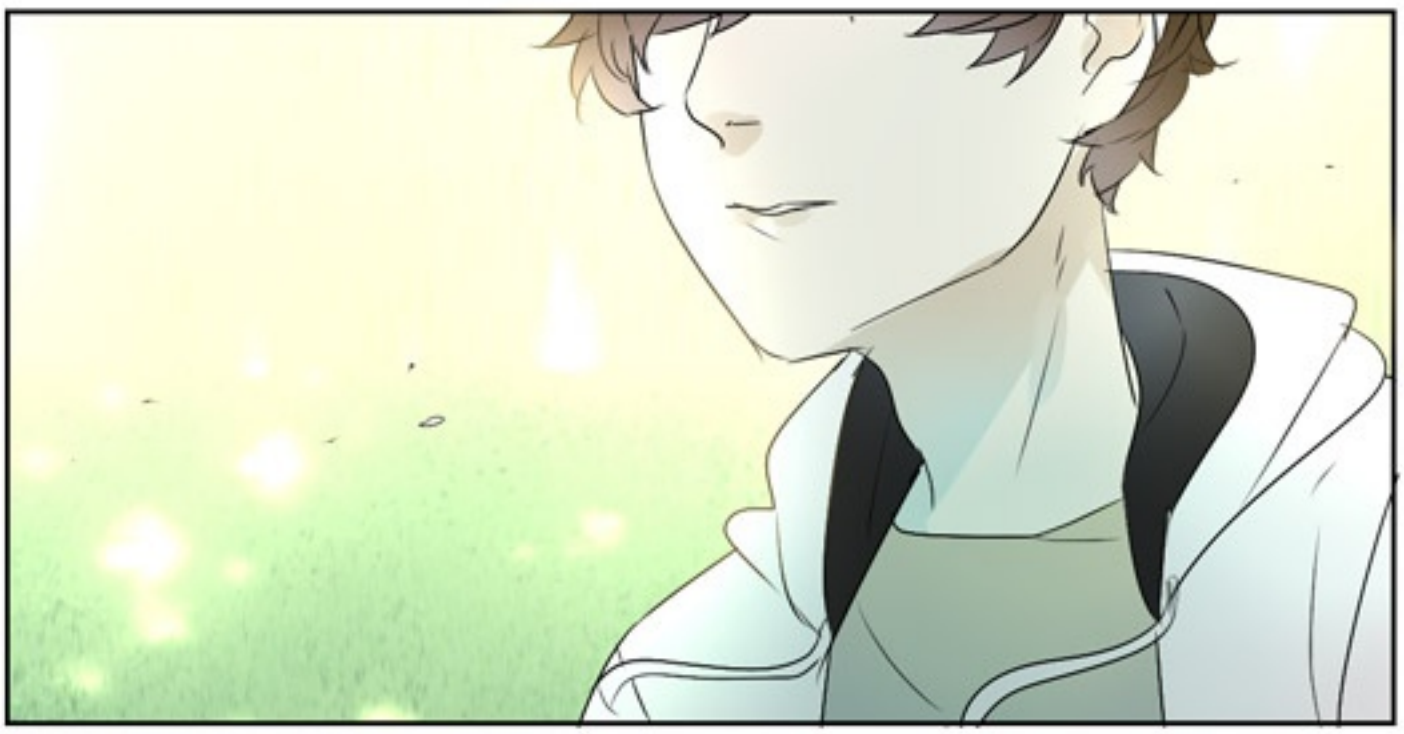

SENSASI INI....

PERASAAN INI...

KH-

SAKIT...

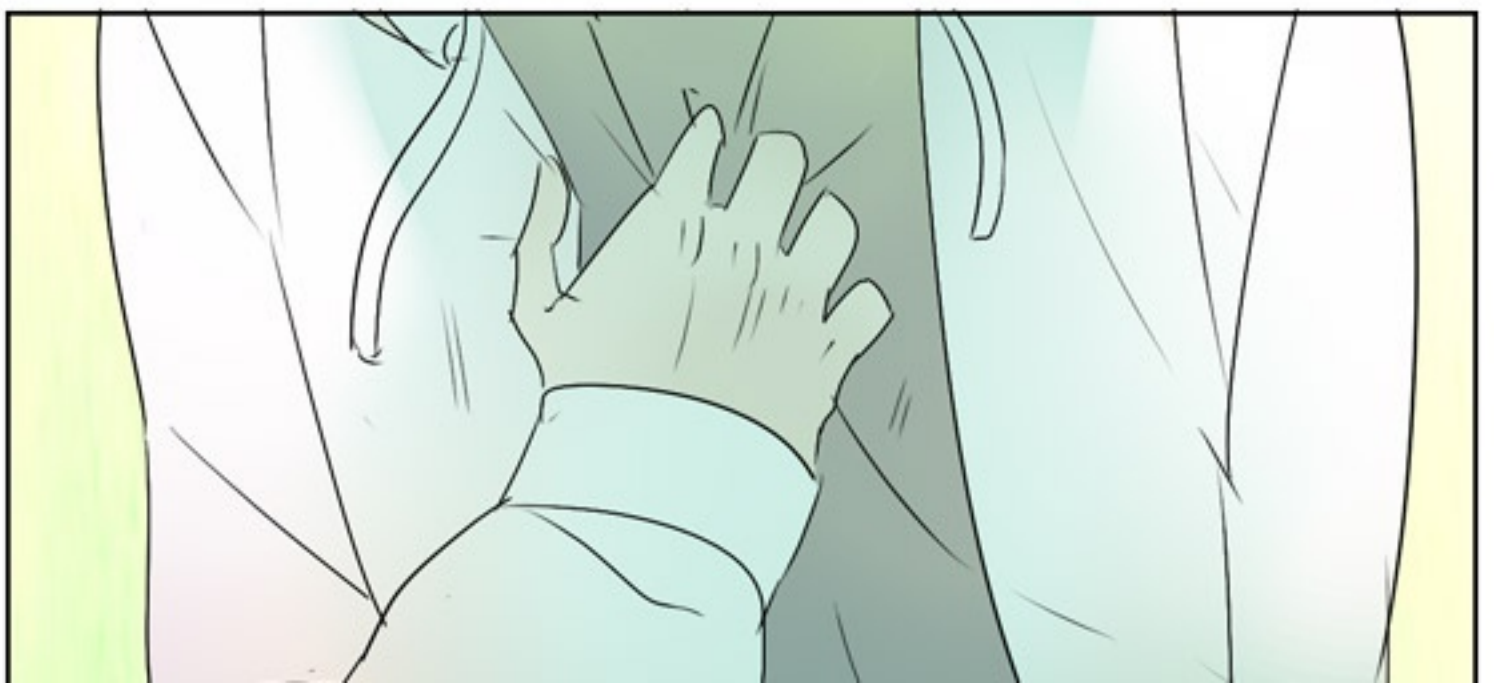

KESAL,
TAPI DISAAT YANG
SAMA AKU SENANG
MENDENGARNYA...

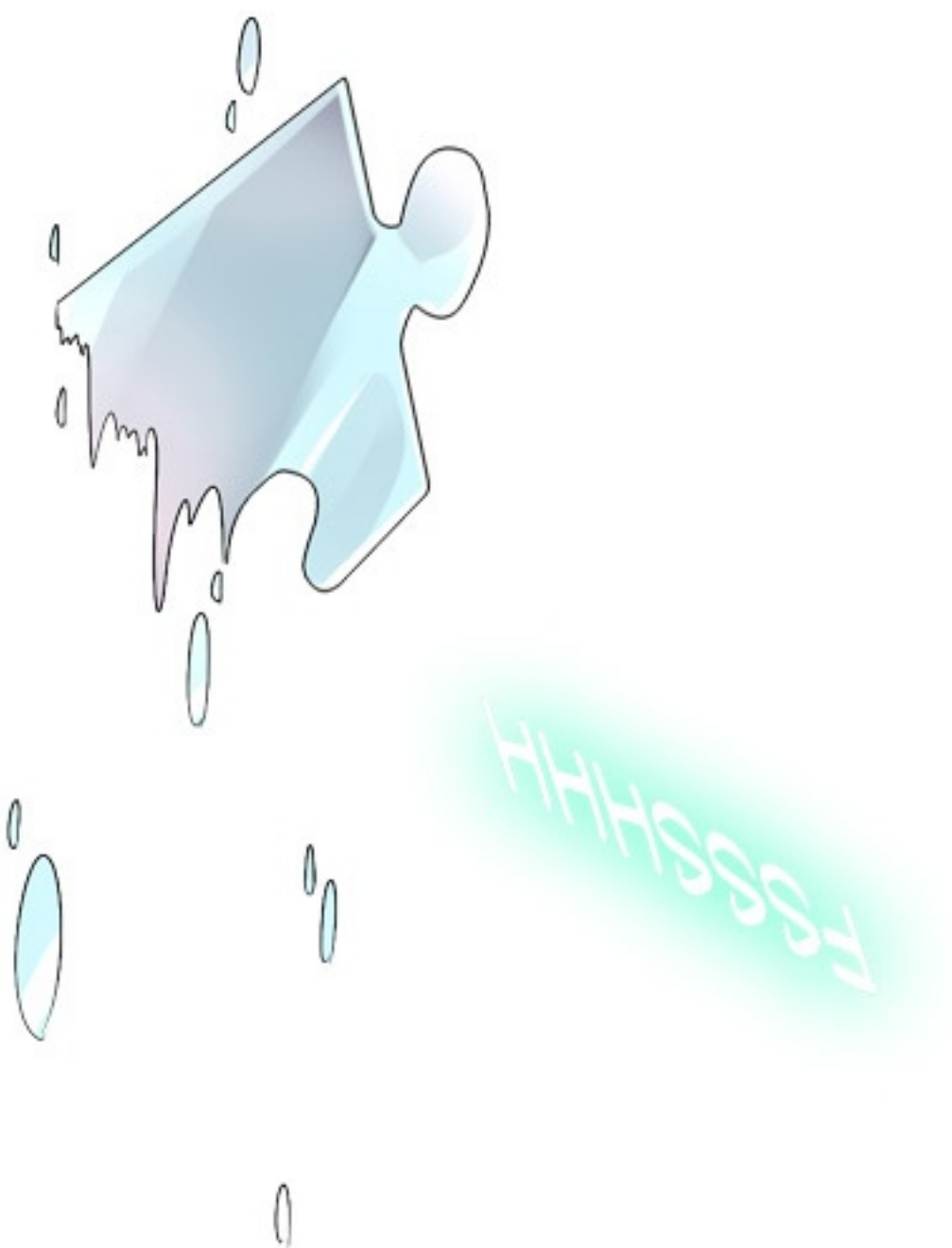
FSSHHH

SSSSSSH

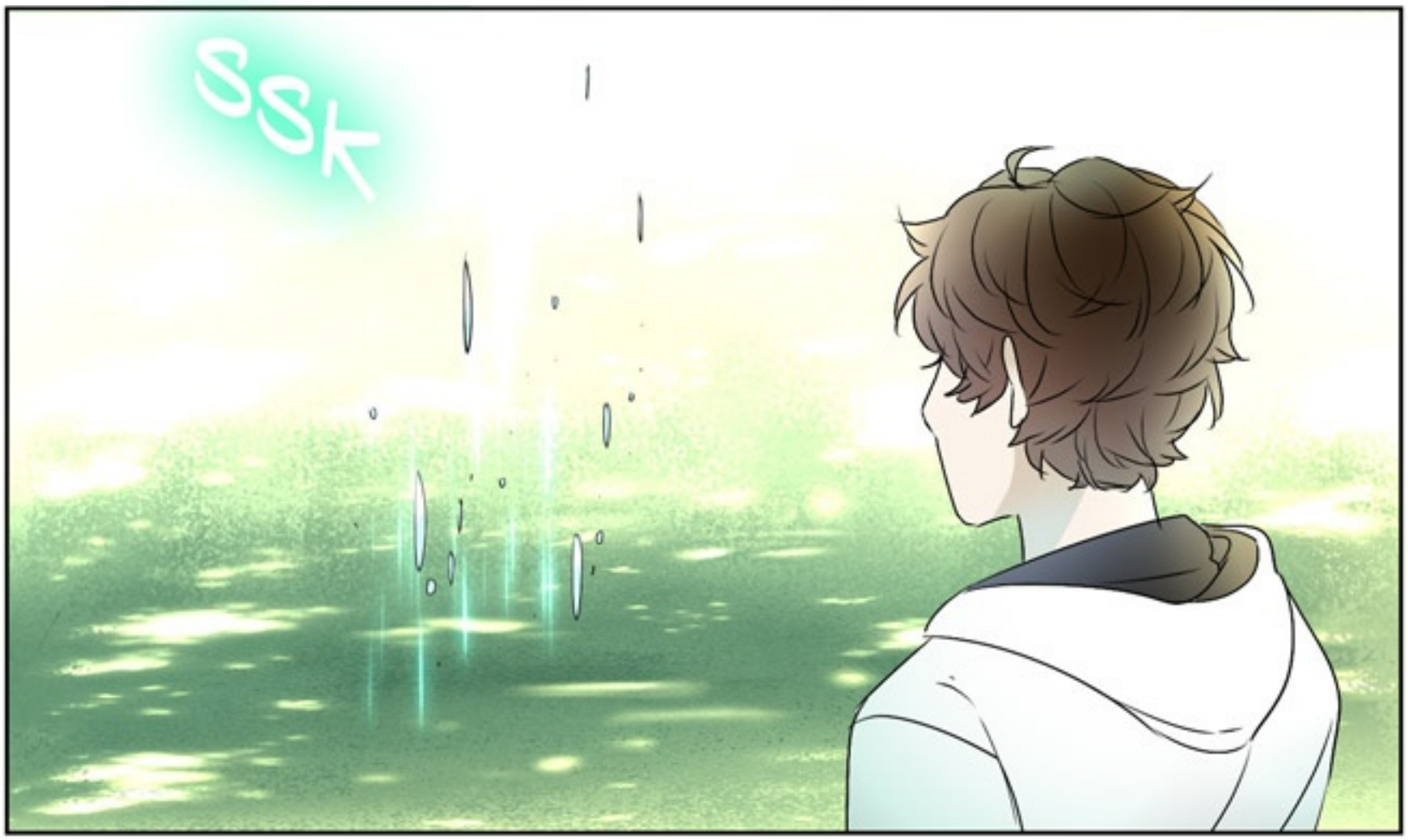
Ssk

KAMU CERITA TENTANG PENYAKITMU DAN OPERASI JANTUNG YANG AKAN KAMU HADAPI!
SAMPAI NANGIS-NANGIS DI DEPANKU!

...BAH!

PARAH!

HAHAHA! GILAAA...! EMBER BOCOR BENERAN!

TERNYATA MEMANG...

DARI AWAL
AKU SUDAH...

PADA LAILA...

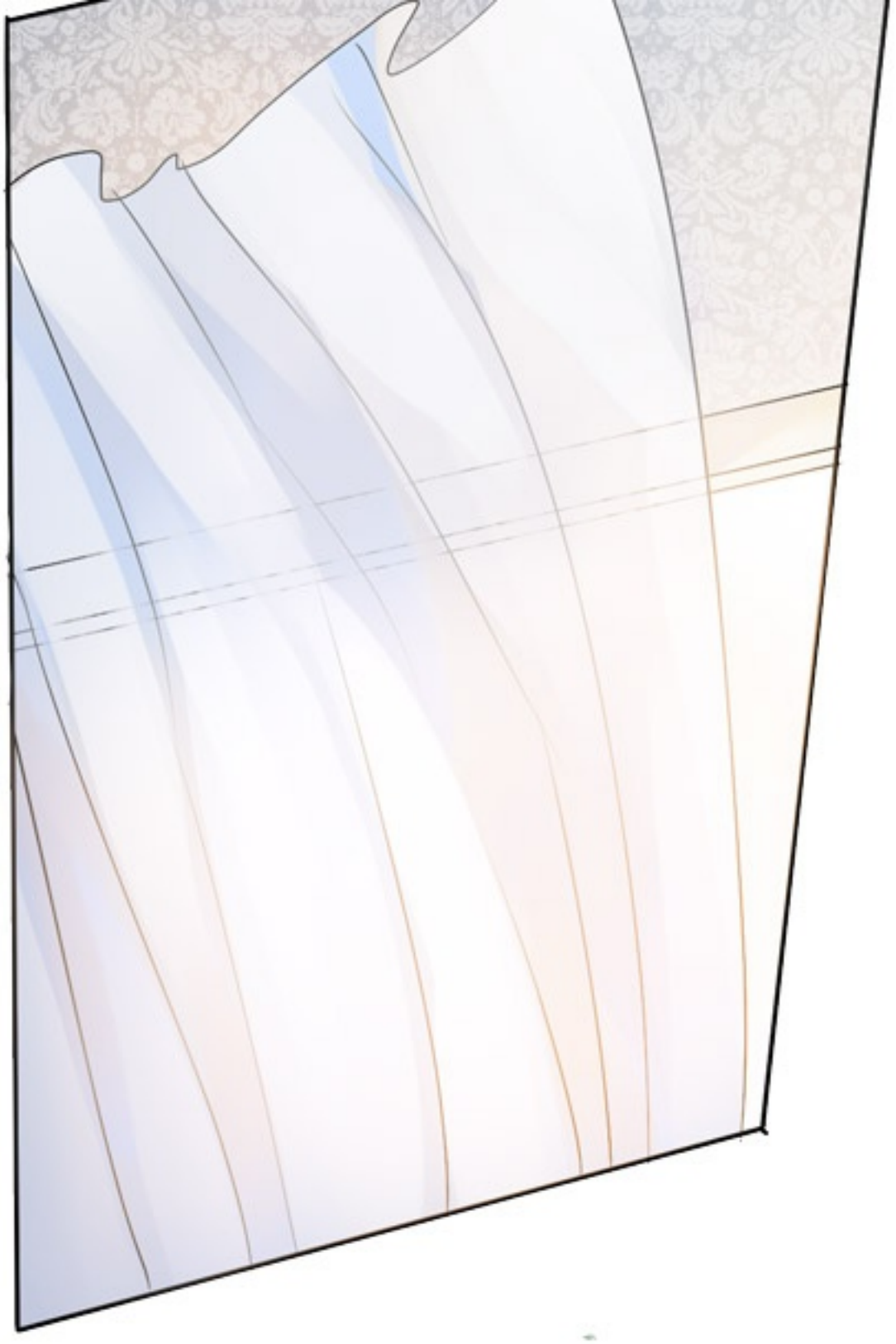

UNTUKKU...

YANG SAAT
ITU BEGITU
TERPURUK

LAILA BAGAIKAN MATAHARI...

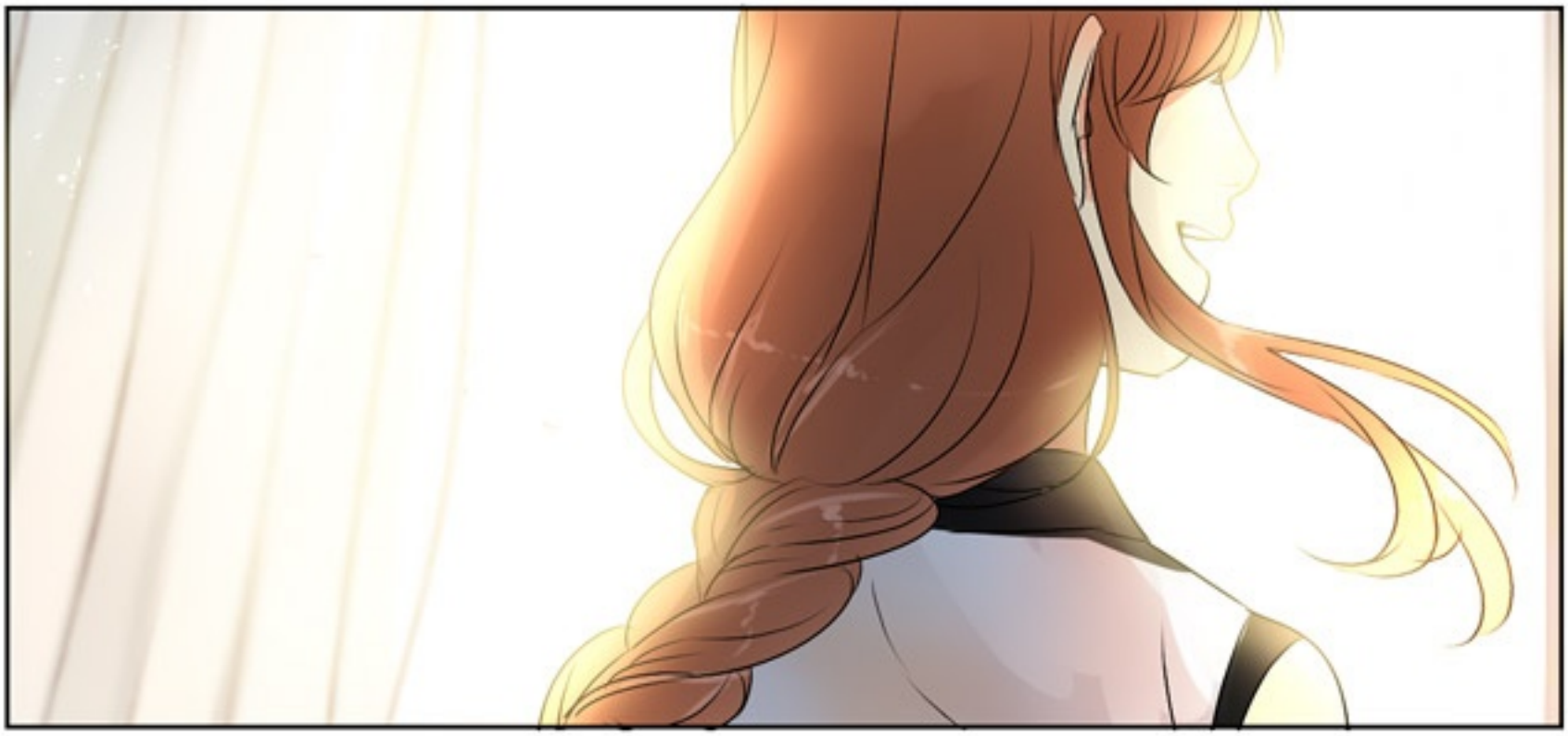

YANG TIBA-TIBA
MUNCUL DAN MENEPIS
KEGELAPAN DENGAN
SINARNYA...

BAGAIKAN
MALAIKAT
YANG MENARIKKU
KELUAR DARI
NERAKA...

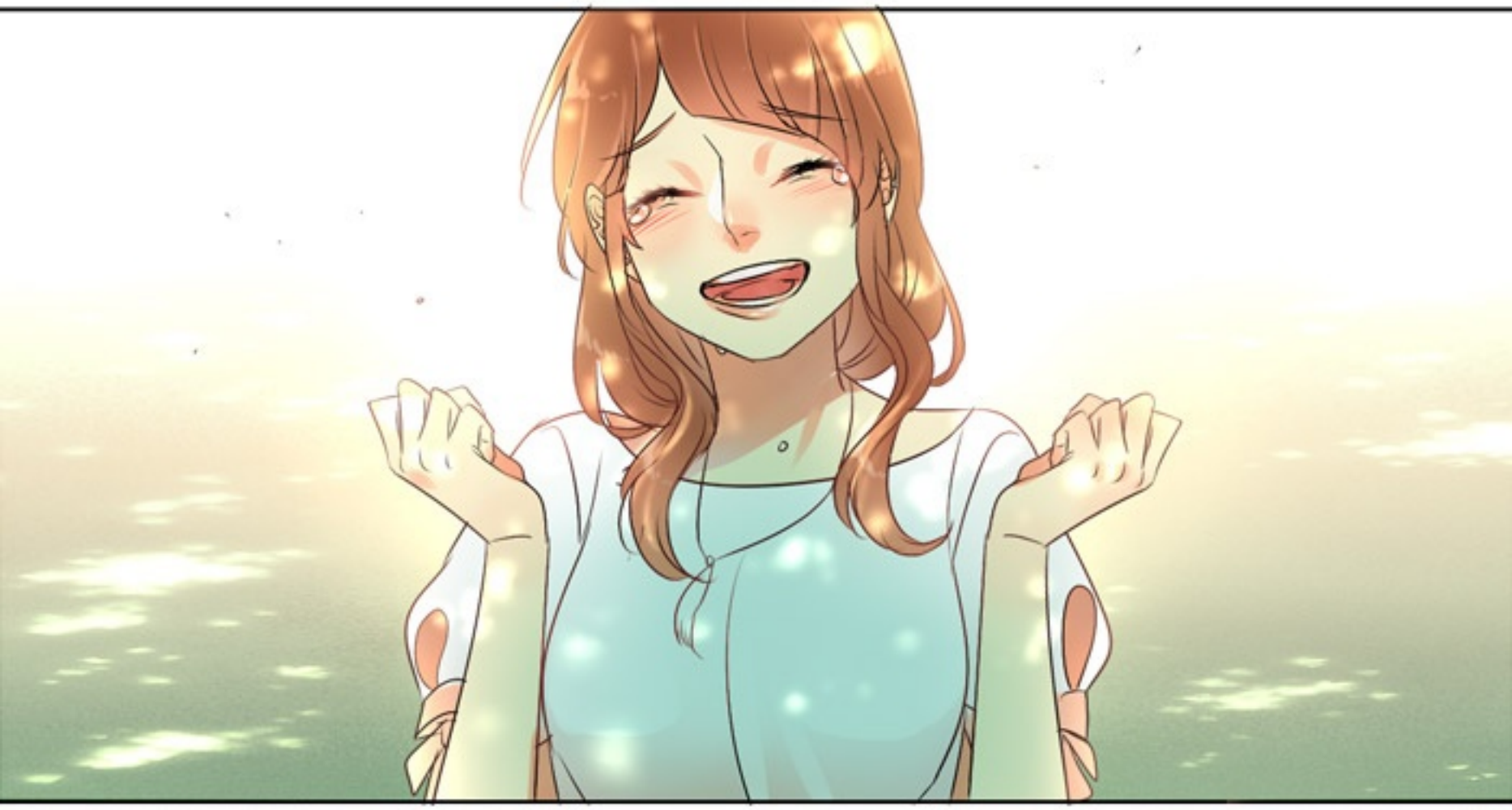

JUGA BAGAIKAN
ILUSI FATAMORGANA...

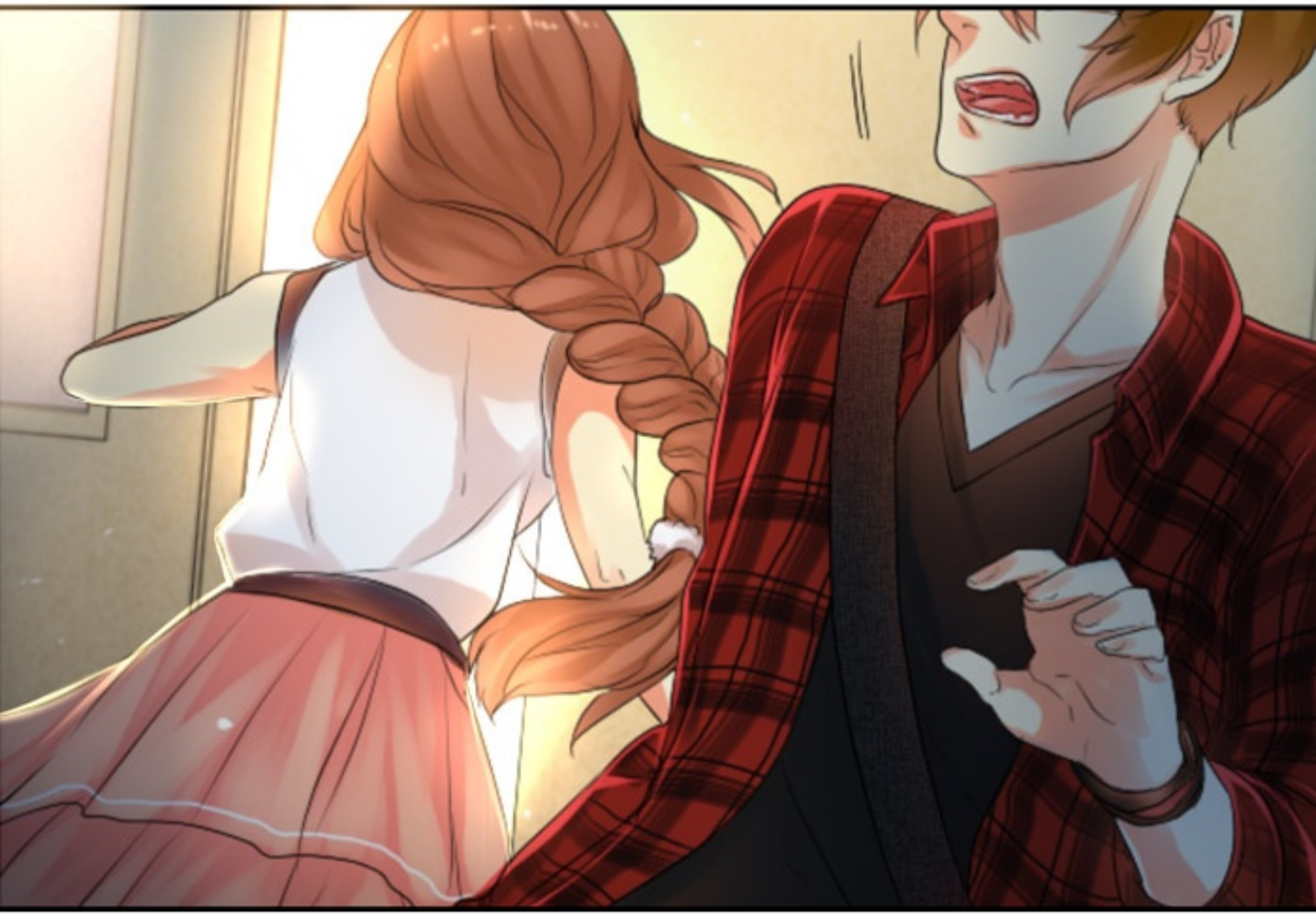

TAPI INI NYATA...!

INGATAN INI NYATA...!

PERASAAN INI NYATA...!

WALAU SEKARANG
BADANKU "SEMI-NYATA"

AKU MASIH BISA
MENGGAPAI LAILA...!

RAILO...

JANJI WAKTU ITU JUGA...

KAMU NGGAK INGAT...?

OH IYA...!

AKU BELUM
INGAT JANJI ITU...!

ZRA
AT!
AMNESIA...

MELUPAKAN INGATANKU
SEMASA HIDUP ITU
BENAR-BENAR KEJAM
UNTUK 'MEREKA'...

KARENA ITU
AKU NGGAK BISA
'PERGI' SEKARANG...

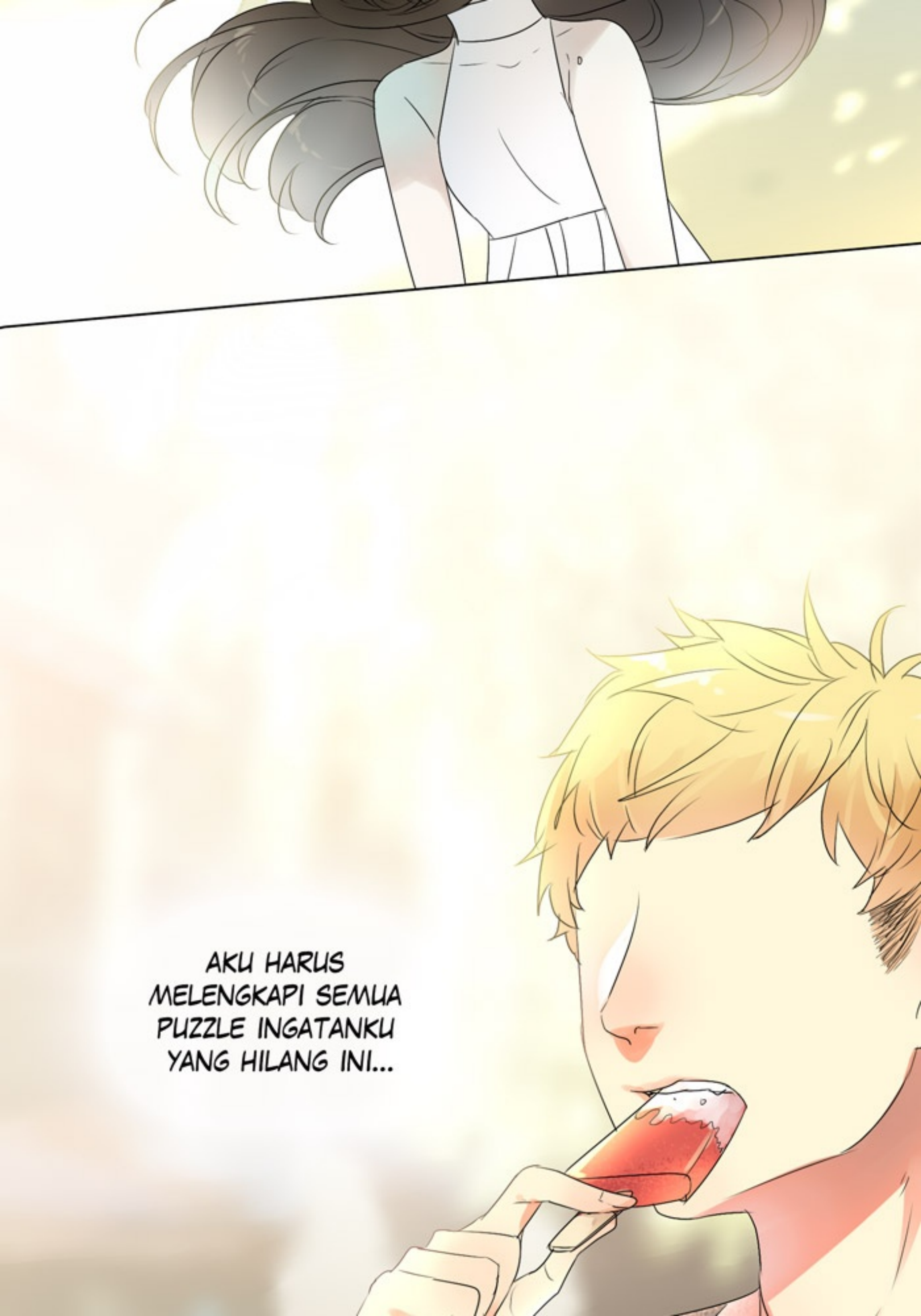
AKU HARUS MELENGKAPI SEMUA PUZZLE INGATANKU YANG HILANG INI...

冒険
冒険

BARU SETELAH ITU
AKU BISA MENGATAKAN
'SELAMAT TINGGAL'
DENGAN LAPANG DADA

PADA MEREKA...

HAH!

EE- AKU GAK BISA MEGANG PAGERNYA...!

LAILA.....

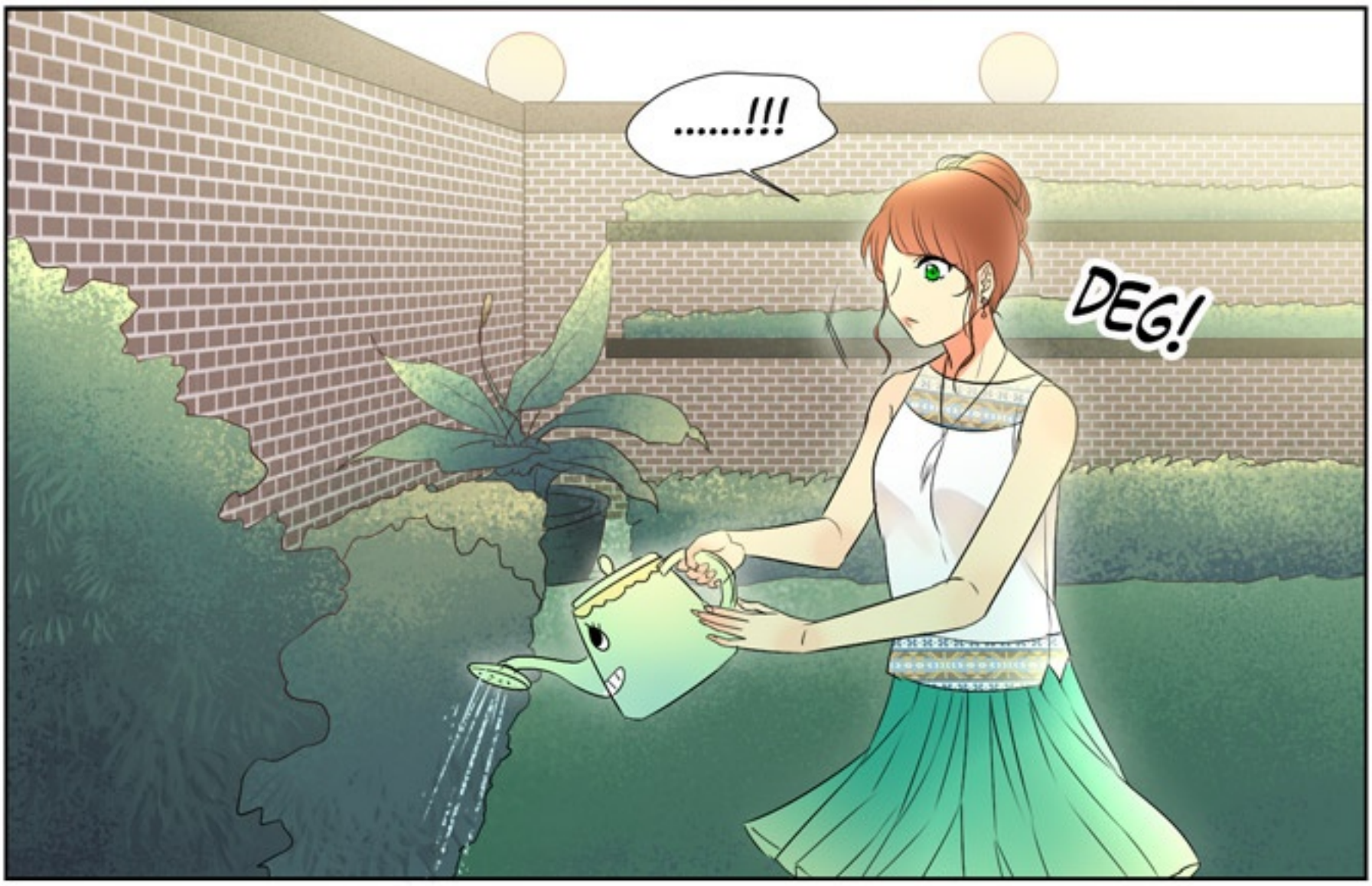

AKHIRNYA...!!

AKU INGAT!!

NON-

-GOL!!

EEEH!?

KAGET AKU!

AKU INGAT LAILA!
HEHE

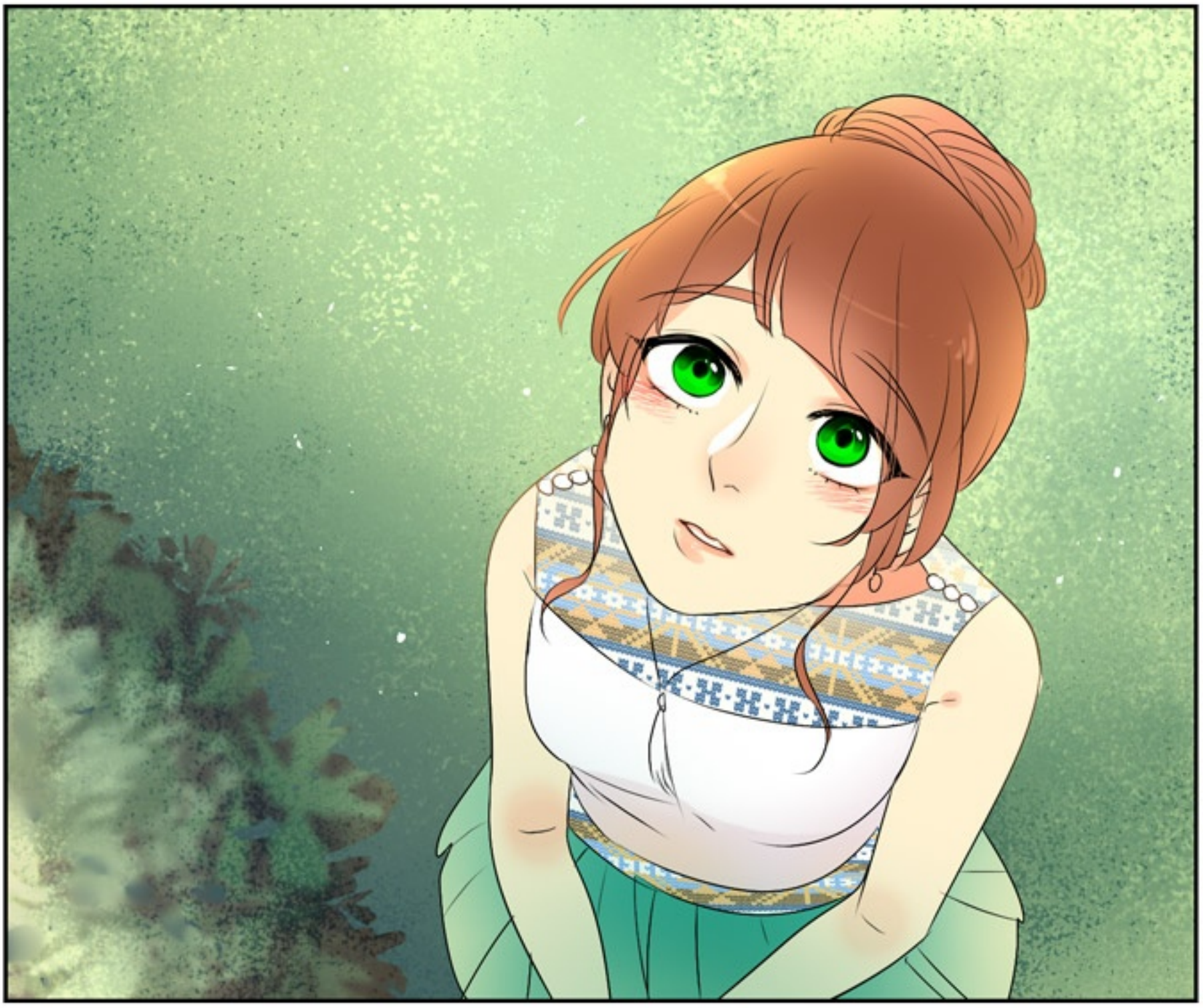

TO BE CONTINUED...

Music by:

Whitesand - “Your voice”

http://bit.ly/2yPMy87
http://bit.ly/2eXakbC

kikuatama
assistant: gitudoang